



## 思いやりのある くすり屋さんを 目指しています

誰でも体調の悪い時は塞ぎがちだったり、  
イライラしたりしてしまいがちですね。

そんな時だからこそ、  
思いやりのある言葉や行動をしてあげたい。

少しでも気が楽になったり、  
ひと時でも痛みを忘れればいいですね。  
そんなくすり屋さんを目指しています。



### はなさくだより（最新情報）

[情報一覧はこちら](#)

2023.04.23 新しく導入したジェネリック医薬品について

2023.04.18 学生アルバイト（調剤補助）を募集しています

2023.04.10 抗原定性検査キットを用いた検査を実施しています

2023.04.05 新入社員のご挨拶

2023.03.28 介護支援専門員（ケアマネージャー）を募集しています

2023.03.13 新人研修について

2023.03.01 4月からの料金改定について

2023.02.29 「採用募集中」採用情報を更新しました



#### 笑顔と元気な挨拶で お迎えします。

「気分が優れない」「痛みがある」「熱がある」「通院中の方」「持病をお持ち」などの症状の方がでも少しでも元気に明るくなっていきたい思いで当店ではお一人様お一人様に笑顔と元気で明るいご挨拶でお迎え致しております。少しでも気が晴れて気分がよくなりますように。



#### 疑問があれば丁寧に 詳しくお伝えします。

現在飲まれているお薬との相性や「胃に優しいか」「成分を知りたい」などの疑問にご理解いただけるまでご説明します。ご来店の際には必ず「お薬手帳」をご持参ください。また体調不良など来店が不可能の場合はお電話での対応や訪問してのご説明を行っておりますので詳しくはスタッフまでお尋ねください。

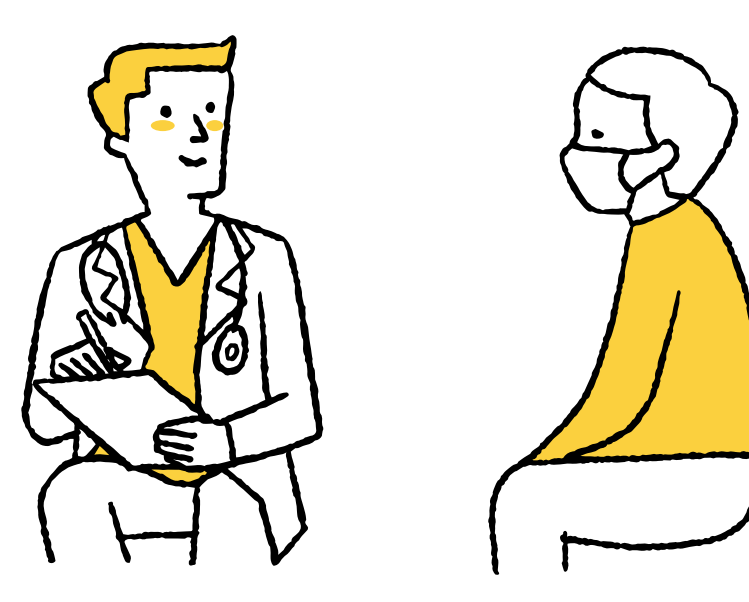

#### 親身になって ご要望を聞きます。

「服用している薬を変えたい」「同じ効果で安い薬はないか」など病院の先生に言いにくい内容でも気軽に相談ください。ジェネリック医薬品や違うメーカーの医薬品へ変更することも可能です。また、こちらからご通院されている病院へ連絡し、今後の対応もスムーズに致します。



#### お薬をご自宅まで お届けできる サービスがございます。

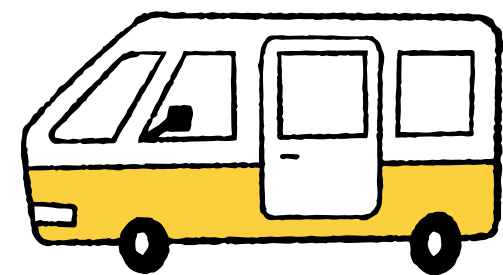

#### 介護支援専門員が行う サービスがございます。



#### お薬手帳から 病院との情報を 正しく共有します。

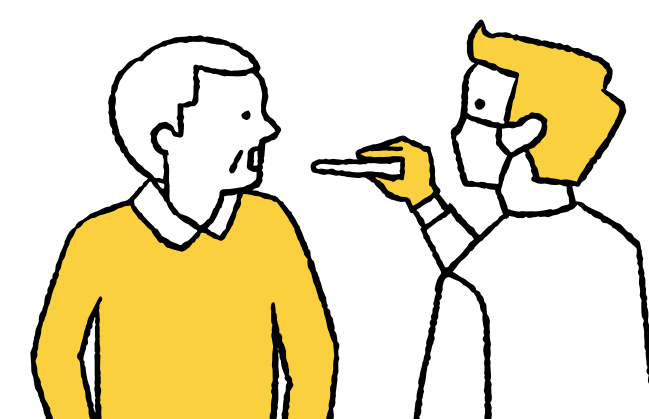

#### ご要望があれば 抗原定性検査キットを用いた 検査を実施します。

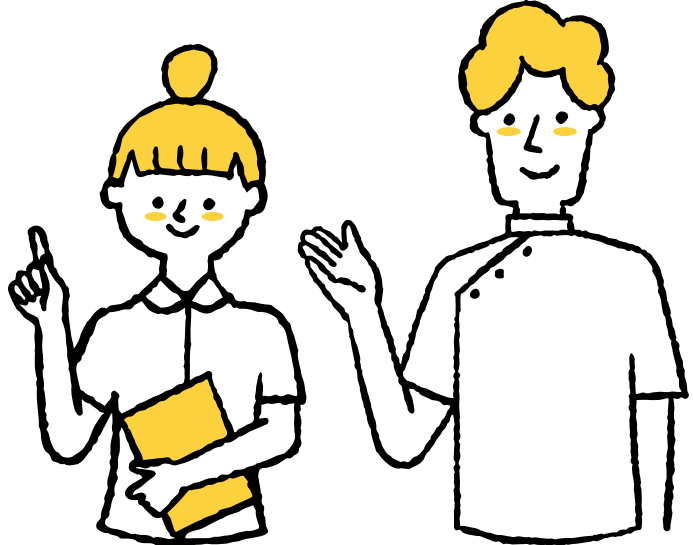

#### 私たちは地域の皆様の健康を支え、 必要とされるように邁進します。

店内には処方せん受付カウンターとは別に、ゆっくり座って患者さまとお話ができるカウンセリングコーナーを設けております。地域密着型薬局として、処方せんをお渡しする以外でもお気軽にお立ち寄りいただける薬局です。



#### 言われたことだけこなすのではなく、 自ら考え行動できる人材を求めています。

やりがいを感じ目標を持って  
楽しんで仕事に打ち込めることが大切だと思います。  
型に嵌めるのではなく、個人個人の個性を尊重し、  
思い遣りがあり、お客さまに愛される薬局を目指しています。  
賛同していただける方を募集しております。

[採用情報はこちら](#)

ゆりの花 薬局

〒107-0062  
東京都港区南青山2丁目00-00 ○○○○ビル00F  
TEL.03-0000-0000 FAX.03-0000-0000  
営業時間 / 10:00～22:00  
定休日 / 日曜日・祝日・第2土曜日

[お問い合わせ](#)